



REPÚBLICA DE GUINEA ECUATORIAL  
Ministerio de Planificación y Desarrollo Económico

Dirección General de Estadística y Cuentas Nacionales

III CENSO GENERAL DE POBLACION Y VIVIENDAS

ANALISIS DEMOGRAFICO

TEMA III

**MIGRACION**

Malabo, Julio 2.002

## **INDICE**

<i>Contenido</i>	<i>Pág.</i>
Introducción .....	3
Aspectos Metodologicos .....	3
Migracion Interna e Internacional .....	4

## **INTRODUCCION**

Guinea Ecuatorial a parte de su rápido crecimiento demográfico, que está caracterizado por su estructura joven, también experimenta en estos últimos años un fuerte crecimiento económico, el que entre otras particularidades conlleva una alta inmigración en el país; tanto extranjeros como los nativos, efectivo de población no contemplado en las proyecciones de población que se derivan del censo de 1.994.

El movimiento de personas a través de una frontera específica, sea nacional o extranjera con la intención de adoptar una nueva residencia recibe el nombre de migración. En efecto, dentro de los estudios demográficos, la migración resulta ser un componente del cambio poblacional junto con la fecundidad y la mortalidad.

A pesar de que el fenómeno migratorio en el interior del país se manifiesta de forma dicotómica, es decir las corrientes migratorias se orientan del campo a la ciudad (éxodo rural), la investigación está orientada a los movimientos espaciales de la población actualmente residente en el territorio nacional.

## **ASPECTOS METODOLOGICOS**

La captura de la información sobre los movimientos migratorios en el III Censo General de Población y Viviendas se obtuvo mediante la formulación de las siguientes preguntas a la población de 7 años y más:

- Cuál es su lugar de nacimiento?  
Si es en el país, se anota el código del distrito y la provincia de nacimiento y si es en el extranjero, se anota el código del país
- Cuál es su lugar de residencia habitual?  
Si es en el país, se anota el código del distrito y la provincia de residencia habitual y si es en el extranjero, se anota el código del país
- Dónde vivía en 1.994?  
Si es en el país, se anota el código del distrito y la provincia que declare el informante y si es en el extranjero, se anota el código del país

Para la recogida de esta información se han utilizado los siguientes conceptos básicos:

- **Residencia habitual:** es el lugar donde la persona reside durante seis meses y más o que aunque acaba de llegar, tiene ánimo de permanencia.

- **Migrante:** es una persona que ha cambiado de residencia al menos una vez, sea dentro del país pasando de una unidad administrativa a otra o atravesando la frontera nacional para fijar su residencia en el exterior, o procedente del extranjero, fija su residencia en Guinea Ecuatorial.

- **Inmigrante:** es la persona que llega en una jurisdicción determinada con ánimo de fijar una nueva residencia, cuya procedencia puede ser en el país o en el extranjero.

- **Emigrante:** es la persona que sale de una jurisdicción determinada para fijar su residencia en otra, sea dentro o fuera del país.

### **MIGRACION INTERNA E INTERNACIONAL**

En el presente análisis, las técnicas censales para el cálculo de los indicadores de migración interna e internacional son bastante limitadas; en efecto, de manera general, se ha notado que la migración ha contribuido en gran medida en el aumento del efectivo de la población de Guinea Ecuatorial, teniendo en cuenta los resultados obtenidos en los censos anteriores, al margen de las omisiones y abstenciones detectadas en los mismos.

De manera general, en el estudio de la migración interna de ecuatoguineanos, se puede notar que durante el período intercensal, han habido más inmigrantes que emigrantes, ya que todos los distritos del ámbito nacional tienen un saldo migratorio interno positivo; aunque los saldos alcanzados por los distritos de San Antonio de Palea, Riaba, Nsok Nsomo y Nsork no son muy importantes.

El volumen global de la migración interna de nativos desde 1.994 hasta 2.001 es de 179.156 inmigrantes, los cuales representan el 17,7% de la población total, mientras que en el II Censo General de Población y Viviendas de 1.994 esta cifra alcanzó el 7,7%. De manera general, se observa que gran parte de los inmigrantes se han dirigido en los municipios de Malabo y Bata, los que representan el 24,1% y 21,1% respectivamente.

En cuanto a la migración internacional, el efectivo global de la población que ha cambiado su residencia en el exterior para fijarla en Guinea Ecuatorial es de 258.967 habitantes, los cuales representan el 25,5% de inmigrantes respecto a la población total del país.

Fig. nº 1. Inmigrantes nativos (migración interna)

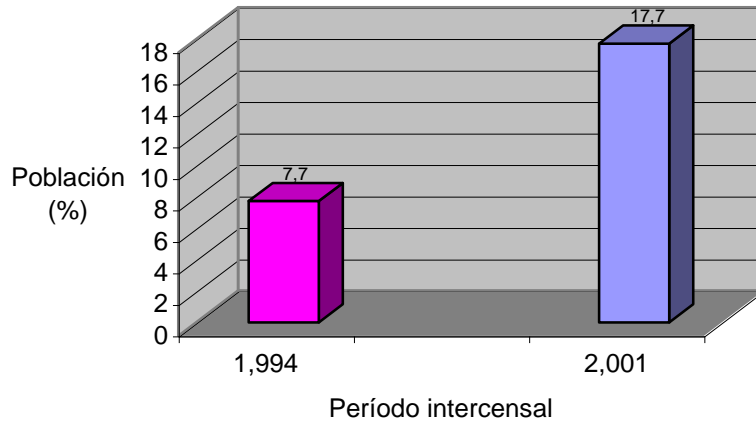

Cuadro nº 1. Distribución de migrantes según distritos

Distrito	Migración interna		Inmigración Internacional	Saldo Neto(1)	Saldo neto(2)
	Nativos				
	Inmigrantes	Emigrantes			
S.A Palea	895	767	1'387	128	1'515
Malabo	37'746	32'258	58'273	5'488	63'761
Baney	3'467	2'511	4'272	956	5'228
Luba	4'226	3'483	6'218	743	6'961
Riaba	950	904	1'688	46	1'734
Bata	43'255	35'671	63'676	7'584	71'260
Cogo	4'467	3'478	6'081	989	7'070
Mbini	4'966	3'770	6'532	1'196	7'728
Evinayong	9'087	7'160	12'578	1'927	14'505
Niefang	9'249	6'722	11'446	2'527	13'973
Acurenam	3'443	2'348	3'892	1'095	4'987
Ebebiyin	15'478	11'866	20'636	3'612	24'248
Micomeseng	7'950	6'245	10'959	1'705	12'664
Nsok-Nsomo	6'005	5'513	10'183	492	10'675
Mongomo	12'252	10'125	18'087	2'127	20'214
Añisok	9'375	7'887	14'175	1'488	15'663
Nsork	2'851	2'388	4'285	463	4'748
Aconibe	3'494	2'654	4'599	840	5'439
<b>Total</b>	<b>179'156</b>	<b>145'750</b>	<b>258'967</b>	<b>33'406</b>	<b>292'373</b>

**Saldo Neto (1): Saldo migratorio interno sin inmigrantes del exterior**

**Saldo Neto (2): Saldo migratorio interno con inmigrantes procedentes del extranjero**

Es importante señalar que los datos censales no disponen de información concerniente a las personas que cambian su residencia en el país para fijarla en el extranjero, por lo tanto, no se puede obtener el saldo migratorio internacional, para poder detectar si el país es de atracción o de rechazo.

No obstante, la población de Guinea Ecuatorial al igual que en los demás países está constituida por nativos y extranjeros; en efecto, la distribución de la

población residente según nacionalidad revela que el 96.8% de la población total está constituida por los ecuatoguineanos y el 3,6% por los extranjeros. Estos extranjeros están ubicados en las diferentes divisiones administrativas del país, donde obtienen unas proporciones bastantes elevadas en los municipios de Malabo y Bata, que contienen las dos grandes concentraciones urbanas de mayor atracción.

Por otra parte, se nota que la mayor proporción de extranjeros residentes en el país son de nacionalidad camerunesa y nigeriana, los que representan 21,7% y 9,4% del total de la presencia extranjera, respectivamente.

Fig. Nº 2. Distribución de la población por nacionalidad

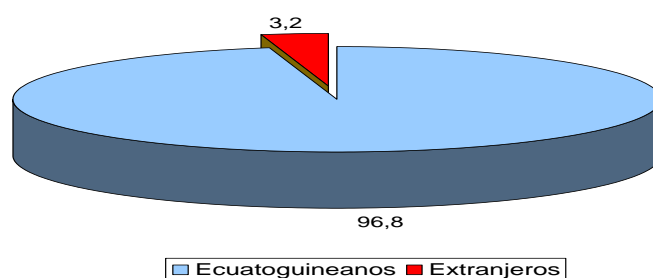

Cuadro nº 2. Distribución de la población por municipios, según nacionalidad

Municipios	Total	E. Guineana	Camer.	Niger	Saotom	Otros Afric	Europeos	Americanos	Asiáticos	Otros
Annobón	5.008	4.941	14	0	0	30	0	0	0	23
Malabo	211.276	201.319	2645	1836	279	2550	621	232	141	1.653
Baney	11.893	11.361	91	13	25	3	16	21	0	363
Rebola	8.259	8.138	52	11	6	1	6	0	0	45
Luba	23.870	23.077	211	89	127	31	104	39	48	144
Riaba	5.164	5.072	25	10	4	0	6	0	0	47
Bata	230.282	222.957	1845	662	207	1519	574	108	216	2.194
Machinda	9.387	8.868	40	6	3	2	0	0	0	468
Río Campo	4.595	4.554	12	12	9	0	0	0	0	8
Mbini	23.121	22.570	63	39	2	50	3	12	124	258
Bitika	2.443	2.400	9	9	5	0	0	0	0	20
Cogo	20.295	19.722	52	24	18	9	27	6	0	437
Corisco	8.291	7.313	23	6	360	23	0	0	13	553
Evinayong	36.521	36.129	76	3	18	34	21	0	0	230
Bicurga	15.346	14.918	42	4	10	5	0	0	0	367
Niefang	37.273	36.226	124	21	17	6	36	0	102	741
Nkimi	16.461	16.265	38	2	5	7	0	0	0	144
Acurenam	20.255	20.059	28	6	14	5	6	0	45	92
Ebibeyín	60.747	59.936	316	36	10	123	20	2	21	283
Bidjabidjan	28.144	27.443	159	20	2	15	5	0	3	497
Micomeseng	20.226	19.966	131	13	15	5	18	0	18	60
Ncue	14.955	14.729	114	2	14	4	7	0	3	82
Nsang	10.228	10.097	36	0	5	17	8	0	0	65
Nsok Nsomo	32.979	32.136	132	22	12	38	0	0	5	634
Mongomo	53.510	50.985	448	163	43	594	124	23	87	1.043
Mengomeyen	15.644	14.245	43	13	170	17	0	0	5	1.151
Añisok	40.395	39.282	125	37	0	30	10	0	19	892
Ayene	12.289	12.209	33	6	3	0	3	0	0	35
Nsork	16.037	15.785	46	4	11	20	1	0	72	98
Akonibe	20.105	19.643	118	12	9	18	4	0	66	235
<b>Total</b>	<b>1.014.999</b>	<b>982.345</b>	<b>7.091</b>	<b>3.081</b>	<b>1.403</b>	<b>5.156</b>	<b>1.620</b>	<b>443</b>	<b>988</b>	<b>12.862</b>

*E. Guineana: Ecuatoguineana*  
*Otros Afic: Otros africanos*

*Niger: Nigeriana*  
*Americ: Americanos*

*Saotom: Saotomense*